

TUMAČ ZNAKOVA

TERITORIJALNE I STATISTIČKE GRANICE			
	ZUPANIJSKA GRANICA		
	OPĆINSKA GRANICA / GRANICA OBUHVATA PLANA		
	GRANICA MJESNIH ODOBORA (MO)		
GRAĐEVNA PODRUČJA NASELJA (GPN)			
	MJEŠOVITA NAMJENA		
IZDVOJENA GRAĐEVNA PODRUČJA VAN NASELJA (IGPVN)			
	GOSPODARSKA NAMJENA - PROIZVODNA		GOSPODARSKA NAMJENA - PROIZVODNA planirane staze u skladu s lokacijom zahtjeva trase planirane pruge
	SPORTSKO-REKREACIJSKA NAMJENA		
	GROBLJE		
	POVRŠNE INFRASTRUKTURE		
CESTOVNI PROMET		ŽELJEZNIČKI PROMET	
	DRŽAVNA AUTOCESTA		ŽELJEZNIČKA PRUGA ZA MEĐUNARODNI PROMET + planirane dogradnje stotupa uz postojeću prugu
	OSTALE DRŽAVNE CESTE		ŽELJEZNIČKA PRUGA ZA PROMET + planirane dogradnje stotupa uz postojeću prugu
	ZUPANIJSKE CESTE		PUTNIŠKI MEĐUMJESNI KOLODVOR
	LOKALNE CESTE		STAJALIŠTE
	NADVOŽNJAK		MOST
	VAŽNE OSTALE CESTE		ŽELJEZNIČKO - CESTOVNI PRIJELAZ U JEDNOJ RAZINI
			ŽELJEZNIČKO - CESTOVNI PRIJELAZ IZVAN RAZINE
ZAŠTITNI POJASEVI INFRASTRUKTURNIH SUSTAVA			
	PLANIRANO		PLANIRANO
	ZAŠTITNI POJASEVI CESTA		ZAŠTITNI POJASEVI DALEKOVODA
	ZAŠTITNI POJASEVI ŽELJEZNIČKE PRUGE		ZAŠTITNI POJAS MAGISTRALNOG RUKOVODA
PODRUČJA POSEBNIH UVJETA KORIŠTENJA I ZAŠTITE			
PRIRIĐNA BAŠTINA - EKOLŠKA MREŽA			
	PODRUČJA OČUVANJA ZNAČAJNA ZA VRSTE I STANIŠNE TIPOVE (POVŠ)	3 HR200450 Rbrnjo Draganji	
	PODRUČJA OČUVANJA ZNAČAJNA ZA PTICE (POP)	1 HR100001 Polupski bazen	
KULTURNA BAŠTINA			
	ARHEOLOŠKA BAŠTINA	ARHEOLOŠKA PODRUČJA	
		AP 01 - DRAGANIĆ, ARHEOLOŠKO PODRUČJE GRADISČE	
		AP 02 - DRAGANIĆ, ARHEOLOŠKO PODRUČJE KLINA GLAVICA	
		AP 03 - BENCETIĆI, ARHEOLOŠKO PODRUČJE PUTAČEVA GLAVA	
		AP 04 - BENCETIĆI, ARHEOLOŠKO PODRUČJE SV. TROJSTVO	
		AP 05 - BUDROVCI, ARHEOLOŠKO PODRUČJE SV. JURAJ	
		ARHEOLOŠKI POJEDINAČNI LOKALITETI - KOPNENI	
		AL 01 - BUDROVCI, ARHEOLOŠKI LOKALITET KONJAKOVSKI	
	POVIJESNE GRAĐEVINSKE CJELINE	POVIJESNE RURALNE CJELINE	
		PG 01 - LAZINA, RURALNA CJELINA - POTEZ OD br. 47 - br. 54	
		RC 02 - BUDROVCI, RURALNA CJELINA - KLUETI	
	POVIJESNE SKLOPOVI I GRAĐEVINE	SAKRALNE GRAĐEVINE	
		SG 01 - BENCETIĆI, KAPELA SV. TROJSTVA	
		SG 02 - BENCETIĆI, RASPELO	
		SG 03 - BUDROVCI, KAPELA SV. ANTONIA PUSTIJAŠKA	
		SG 04 - BUDROVCI, ŽUPNA CRKVA SV. JURAJA	
		SG 05 - BUDROVCI, KAPELA POKLONAC SV. SIKSTA (NA GROBLJU)	
		SG 06 - LAZINA, CRKVA SV. FABIJANA I SEBASTIJANA	
		SG 07 - LAZINA, PL. SV. NIKOLE	
		SG 08 - LAZINA, POKLONAC	
		SG 09 - MRZLIJAKI, POKLONAC	
		SG 10 - VRH DRAGANIĆKI, CRKVA SV. BARBARE	
	CIVILNE GRAĐEVINE	CG 01 - BENCETIĆI, KURJA GRAD, BENCETIĆI 28	
		CG 02 - BENCETIĆI, KURJA CERKVA	
		CG 03 - BENCETIĆI, KURJA STANCIJA	
		CG 04 - BUDROVCI, KURJA ŽUPNOG DVORA	
		CG 05 - BUDROVCI, BUDROVCI 156	
		CG 06 - DRAGANIĆ, ZGRADA VATROGASNOG DOMA	
		CG 07 - DRAGANIĆ, ZGRADA OPĆINE	
		CG 08 - LAZINA, KURJA JURČIĆ, LAZINA 45	
		CG 09 - MRZLIJAKI, KOMPLEKS ŽELJEZNIČKE POSTAJE	
		CG 10 - MRZLIJAKI, CIGLANA MRZLIJAKI BB	
		CG 11 - MRZLIJAKI, ZGRADA SUMARJE, MRZLIJAKI 87	
	ETNOLOŠKA BAŠTINA	ETNOLOŠKE GRAĐEVINE	
		EG 01 - BENCETIĆI, BENCETIĆI 23	
		EG 02 - BENCETIĆI, BENCETIĆI 24	
		EG 03 - BENCETIĆI, BENCETIĆI 41	
		EG 04 - BENCETIĆI, BENCETIĆI 26	
		EG 05 - BUDROVCI, BUDROVCI 197	
		EG 06 - BUDROVCI, BUDROVCI 102	
		EG 07 - BUDROVCI, BUDROVCI 111	
		EG 08 - BUDROVCI, BUDROVCI 117	
		EG 09 - BUDROVCI, BUDROVCI 165	
		EG 10 - BUDROVCI, BUDROVCI 26	
		EG 11 - DARIĆ, DARIĆ 1	
		EG 12 - DRAGANIĆ, DRAGANIĆ 291	
		EG 13 - FRANJETIĆI, FRANJETIĆI 42	
		EG 14 - GOLJAK, GOLJAK 211	
		EG 15 - GOLJAK, GOLJAK 22	
		EG 16 - GOLJAK, GOLJAK 231	
		EG 17 - GOLJAK, GOLJAK 57	
		EG 18 - GOLJAK, GOLJAK 64	
		EG 19 - GOLJAK, GOLJAK 70	
		EG 20 - JAZVACI, JAZVACI 6	
		EG 21 - JAZVACI, JAZVACI 8	
		EG 22 - JAZVACI, JAZVACI 12	
		EG 23 - JAZVACI, JAZVACI 26	
		EG 24 - KRIZANČIĆI, KRIZANČIĆI 11	
		EG 25 - LAZINA, LAZINA 153, TRADICIJSKA OKUĆICA	
		EG 26 - LAZINA, LAZINA 163	
		EG 27 - LUG, LUG 96a	
		EG 28 - LUG, LUG 1b	
		EG 29 - MRZLIJAKI, MRZLIJAKI 41	
		EG 30 - MRZLIJAKI, MRZLIJAKI 42	
		EG 31 - PETARI, PETARI 16	
		EG 32 - PETARI, PETARI 18	
UREĐENJE VODOTOKA I VODA			
	PLANIRANO		PLANIRANO
	REGULACIJSKI I ZAŠTITNI SUSTAV		REGULACIJSKI I ZAŠTITNI SUSTAV
	NASIP (obalovrnda)		NASIP (obalovrnda)
	KANAL (odvratni, lateralni)		KANAL (odvratni, lateralni)
PODRUČJA PRIMJENE PLANSKIH MJERA ZAŠTITE			
	PLANIRANO		PLANIRANO
	OBUHVAT IZRADE PROSTORNIH PLANOVA LDB PODRUČJA		OBUHVAT IZRADE PROSTORNIH PLANOVA LDB PODRUČJA

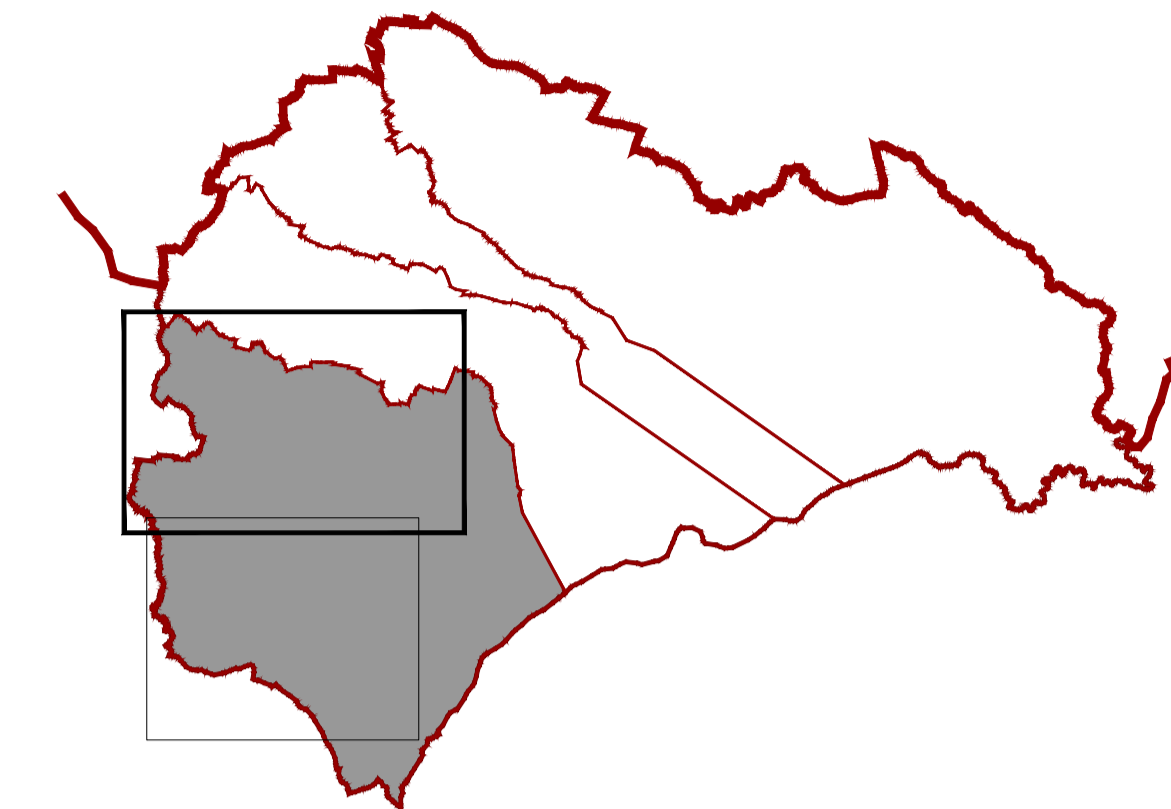

KARLOVAČKA ŽUPANIJA
OPĆINA DRAGANIĆ

II. IZMJENE I DOPUNE PROSTORNOG PLANA UREĐENJA OPĆINE

0 100 200 300 400 m
Općina DRAGANIĆ

Zupanja: KARLOVAČKA	
Naziv prostornog plana: II. Izmjene i dopune PROSTORNOG PLANA UREĐENJA OPĆINE DRAGANIĆ	
Naziv kartografskog prikaza: 4. GRAĐEVNA PODRUČJA 4.C.1. m.o. Mrzljaki Goljak	
Broj kartografskog prikaza: 4.C.1.	Mjerilo kartografskog prikaza: 1:5000
Pravna osobnost koja je izdala Plan: Sveučilište u Zagrebu, ARHITEKTONSKI FAKULTET, Zavod za urbanizam, prostorno planiranje i pejzažnu arhitekturu 10000 Zagreb, Kačevača 26, tel.014839-444, fax: 014826-326	
Predstojnik Zavoda: Prof.dr.sc. JESENIKO HORVAT, dipl.ing.arh.	Odgovorni voditelj: Prof.dr.sc. NENAD LIPOVAC, dipl.ing.arh.
Pečat pravne osobe/tijela koje je izdalo Plan: Pečat odgovornog voditelja:	
Stručni tim u izradi Plana: Prof.dr.sc. NENAD LIPOVAC, dipl.ing.arh. Prof.dr.sc. ANKA MIŠEČIĆ, dipl.soc. NIKOLINA GRADEČKI, mag.ing.arch.	
Odluka predstavničkog tijela o izradi Plana: Odluka predstavničkog tijela o izradi Plana: Službeni glasnik općine Draganić br. 2/15.	
Odluka javne rasprave: 24.10.2016. - www.mgipu.hr 24.10.2016. - www.draganic.hr 23.10.2016. - Većernji list	
Odluka obavijesti o predloženoj javnoj raspravi: 10.11.2016. - www.mgipu.hr 10.11.2016. - www.draganic.hr 10.11.2016. - oglasna ploča 10.11.2016. - Većernji list	
Odluka javne rasprave: 09.02.2017. - www.mgipu.hr 01.02.2017. - www.draganic.hr 02.02.2017. - oglasna ploča 02.02.2017. - Većernji list	
Pečat tijela odgovornog za provođenje javne rasprave: Odgovorna osoba za provođenje javne rasprave: Natječajnik: Mr. Stjepan Benčić, dr.vet.med.	
Milijene Župčić za prostorno uređenje županije (prema članku 107. Zakona o prostornom uređenju - NN 153/10) Klasa: 502-01/14-01/04 Urb.znak: 2133-86-01/03-17-7 Datum: 07.04.2017.	
Pečat predstavničkog tijela: Pečat predstavničkog tijela: Nadležni predstavnik Općinskog vijeća: Mr. Stjepan Benčić, dr.vet.med.	