

TUMAČ ZNAKOVA	
TERITORIJALNE I STATISTIČKE GRANICE	
ŽUPANIJSKA GRANICA	
OPĆINSKA GRANICA / GRANICA OBUHVATA PLANA	
GRANICA MJESNIH ODBORA (MO)	
GRAĐEVNA PODRUČJA NASELJA (GPN)	
MEŠOVITA NAMJENA	
IZDVOJENA GRAĐEVNA PODRUČJA VAN NASELJA (IGPVN)	
GOSPODARSKA NAMJENA - PROIZVODNA	
GOSPODARSKA NAMJENA - PROJEKTOVANJE I PROMET	
ŠPORTSKO-REKREACIJSKA NAMJENA	
GROBLJE	
POVRŠINE INFRASTRUKTURE	
CESTOVNI PROMET	
DRŽAVNA AUTOCESTA	
OSTALE DRŽAVNE CESTE	
ŽUPANIJSKE CESTE	
LOKALNE CESTE	
NAVOZNAK	
VAŽNE OSTALE CESTE	
ŽELJEZNIČKI PROMET	
ŽELJEZNIČKA PRUGA ZA MEĐUNARODNI PROMET	
ŽELJEZNIČKA PRUGA ZA PROMET U OBLASTI	
PITNOSKI MEĐUMJESNI KOLODVOR	
STAJALIŠTE	
MOST	
ŽELJEZNIČKO - CESTOVNI PRIELAZ U JEDNOJ RAZINI	
ŽELJEZNIČKO - CESTOVNI PRIELAZ U DVAN RAZINI	
ZAŠTITNI POJASEVI INFRASTRUKTURNIH SUSTAVA	
ZAŠTITNI POJASEVI CESTA	
ZAŠTITNI POJASEVI ŽELJEZNIČKE PRUGE	
ZAŠTITNI POJASEVI DALEKOVODA	
ZAŠTITNI POJAS MAGISTRALNOG PLINOVODA	
PODRUČJA POSEBNIH UVJETA KORIŠTENJA I ZAŠTITE	
PRIRIDNA BAŠTINA - EKOLOŠKA MREŽA	
KULTURNA BAŠTINA	
ARHEOLOŠKA BAŠTINA	
ARHEOLOŠKA PODRUČJA	
AP 01 - DRAGANIĆI, ARHEOLOŠKO PODRUČJE GRADIŠĆE	
AP 02 - DRAGANIĆI, ARHEOLOŠKO PODRUČJE ILIUNA GLAVICA	
AP 03 - BENCETIĆI, ARHEOLOŠKO PODRUČJE PUTAČIĆEVA GLAVA	
AP 04 - BENCETIĆI, ARHEOLOŠKO PODRUČJE SV. TROJSTVO	
AP 05 - BUDROVCI, ARHEOLOŠKO PODRUČJE SV. JURAJ	
ARHEOLOŠKI POJEDINAČNI LOKALITETI - KOPNENI	
AL 01 - BUDROVCI, ARHEOLOŠKI LOKALITET KONJKOVSKO	
POVJESNE GRADITELJSKE CJELINE	
POVJESNE RURALNE CJELINE	
RC 01 - LAZINA, RURALNA CJELINA - POTEZ OD BR. 47 - BR. 54	
RC 02 - BUDROVCI, RURALNA CJELINA - KLIJETI	
POVJESNI SKLOPOVI I GRADEVINE	
SAKRALNE GRADEVINE	
SG 01 - BENCETIĆI, KAPELA SV. TROJSTVA	
SG 02 - BENCETIĆI, RASPELO	
SG 03 - BUDROVCI, KAPELA SV. ANTUNA PUSTINJAKA	
SG 04 - BUDROVCI, ŽUPNA CRKVA SV. JURAJA	
SG 05 - BUDROVCI, KAPELA POKLONAC SV. SIKSTA (NA GROBLJU)	
SG 06 - LAZINA, CRKVA SV. FABIJANA I SEBASTIJANA	
SG 07 - LAZINA, PIL SV. NIKOLE	
SG 08 - LAZINA, POKLONAC	
SG 09 - MRZLJAKI, POKLONAC	
SG 10 - VRH DRAGANIĆKI, CRKVA SV. BARBARE	
CIVILNE GRADEVINE	
CG 01 - BENCETIĆI, KURJIA GRAHO, BENCETIĆI 28	
CG 02 - BENCETIĆI, KURJIA CERNIK	
CG 03 - BENCETIĆI, KURJIA ŠTANCER	
CG 04 - BUDROVCI, KURJIA ŽUPNOG DVORA	
CG 05 - BUDROVCI, BUDROVCI 156	
CG 06 - DRAGANIĆI, ZGRADA VATROGASNOG DOMA	
CG 07 - DRAGANIĆI, ZGRADA OPĆINE	
CG 08 - LAZINA, KURJIA JURČIĆ, LAZINA 45	
CG 09 - MRZLJAKI, KOMPLEKS ŽELJEZNIČKE POSTAJE	
CG 10 - MRZLJAKI, CIGLANA, MRZLJAKI BB	
CG 11 - MRZLJAKI, ZGRADE ŠUMARJE, MRZLJAKI 97	
GRADEVINE GOSPODARSKE NAMJENE	
CG 01 - BUDROVCI, KLIJETI	
ETNOLOŠKA BAŠTINA	
ETNOLOŠKE GRADEVINE	
EG 01 - BENCETIĆI, BENCETIĆI 23	
EG 02 - BENCETIĆI, BENCETIĆI 24	
EG 03 - BENCETIĆI, BENCETIĆI 41	
EG 04 - BENCETIĆI, BENCETIĆI bb	
EG 05 - BUDROVCI, BUDROVCI 97	
EG 06 - BUDROVCI, BUDROVCI 102	
EG 07 - BUDROVCI, BUDROVCI 111	
EG 08 - BUDROVCI, BUDROVCI 117	
EG 09 - BUDROVCI, BUDROVCI 165	
EG 10 - BUDROVCI, BUDROVCI bb	
EG 11 - DARICI, DARICI 1	
EG 12 - DRAGANIĆI, DRAGANIĆI 29/1	
EG 13 - FRANJETIĆI, FRANJETIĆI 42	
EG 14 - GOLJAK, GOLJAK 21/1	
EG 15 - GOLJAK, GOLJAK 22	
EG 16 - GOLJAK, GOLJAK 23/1	
EG 17 - GOLJAK, GOLJAK 57	
EG 18 - GOLJAK, GOLJAK 64	
EG 19 - GOLJAK, GOLJAK 70	
EG 20 - JAZVACI, JAZVACI 6	
EG 21 - JAZVACI, JAZVACI 8	
EG 22 - JAZVACI, JAZVACI 12	
EG 23 - JAZVACI, JAZVACI 26	
EG 24 - KRIZANČIĆI, KRIZANČIĆI 11	
EG 25 - LAZINA, LAZINA 153, TRADICIJSKA OŠ	
EG 26 - LAZINA, LAZINA 163	
EG 27 - LUG, LUG 96a	
EG 28 - LUG, LUG bb	
EG 29 - MRZLJAKI, MRZLJAKI 41	
EG 30 - MRZLJAKI, MRZLJAKI 42	
EG 31 - PETAKI, PETAKI 82	
EG 32 - PETAKI, PETAKI 88	

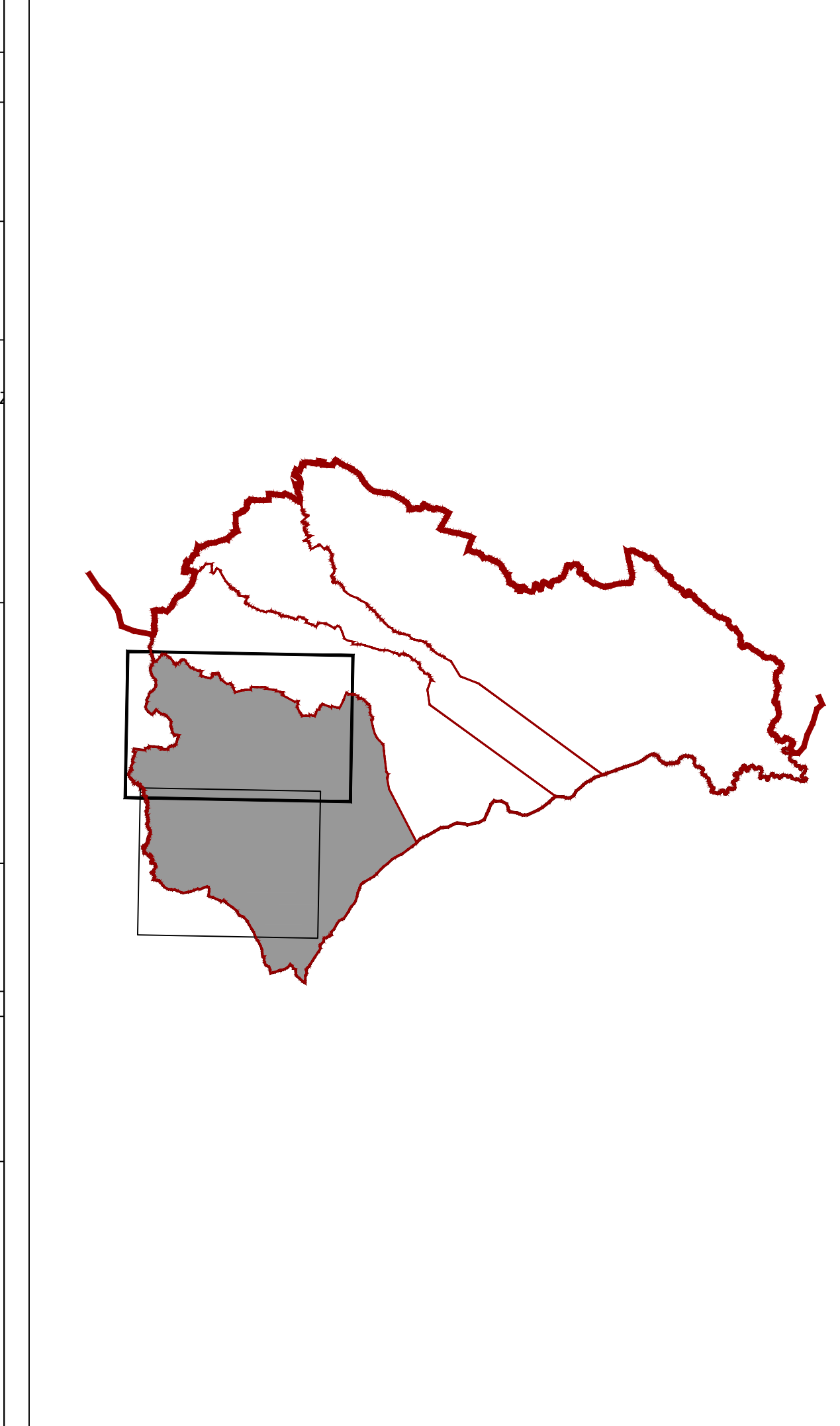

KARLOVAČKA ŽUPANIJA	
OPĆINA DRAGANIĆ	
III. IZMJENE I DOPUNE PROSTORNOG PLANA UREĐENJA OPĆINE	
PRUŽENJE PLANI	
4. GRAĐEVNA PODRUČJA	
4.C.2. m.o. Mrzljaki Goljak	
0 100 200 300 400 m	
Županija: KARLOVAČKA Općina: DRAGANIĆ	
Naziv prostornog plana: III. Izmjene i dopune PROSTORNOG PLANA UREĐENJA OPĆINE DRAGANIĆ PRUŽENJE PLANI	
Naziv kartografskog prikaza: 4. GRAĐEVNA PODRUČJA 4.C.2. m.o. Mrzljaki Goljak	
Broj kartografskog prikaza: 4.C.2	Mjerilo kartografskog prikaza: 1:5000
Odluka o izradi plana: "Glasnik Karlovačke županije 53/23"	Odluka predstavničkog tijela o donošenju plana:
Javna rasprava (objava):	Javni uvid ožđan:
Pečat tijela odgovornog za provođenje javne rasprave:	Odgovorne osobe za provođenje javne rasprave:
Mišljenje na plan prema članku 107. Zakona o prostornom uređenju ("Narodne novine", br. 153/13, 65/17, 114/18, 39/19, 98/19, 67/23):	
Prema odredbi čl. 107. st.4. Zakona o prostornom uređenju, mišljenje se ne pribavlja.	
Pravna osoba / tijelo koje je izradilo plan: JAVNA USTANOVA ZA PROSTORNO UREĐENJE KARLOVAČKE ŽUPANIJE JURJA KRIZANČIĆA 11, 47000 KARLOVAC	
Pečat pravne osobe / tijela koje je izradilo plan:	Odgovorna osoba:
Slađana Fumić, dipl. tur.	
Odgovorne osobe i tijelo koje je izradilo plan: Marinko Maradin, dipl.ing. arch.	
Stručni tim u čijem je sastavu: Marinko Maradin, dipl.ing. arch. Dušan Miković, stroj.teh. Iva Kolčić, mag.ing.geod. et.geofiz.	
Pečat općinske načelnice:	Općinska načelnica Općine Draganić:
Anica Domladovac, bacc.med.techn.	
Izjava o točnosti ovog prostornog plana s tvornikom ovjerava:	Pečat nadležnog tijela:
(ime, prezime i potpis)	